De verdwenen middenstand

- Welke winkels, bedrijven, cafés en andere middenstanders zagen we vroeger in Ottersum?

De verdwenen middenstand

Ottersum rond 1900

Krantenfoto van het historische centrum

Jaren vijftig: Dorpsstraat

Jaren vijftig: St. Janstraat

Jaren zeventig: St. Janstraat

Slagerij van Bergen

Centra (Later Paraat): samenwerking winkeliers en grossiers. Schuitema. (Werd C1000)

Burgers textiel: voorheen ook kruidenierswaren

BURGERS
Textiel
1960

Leny Burgers met opschrijfboekje

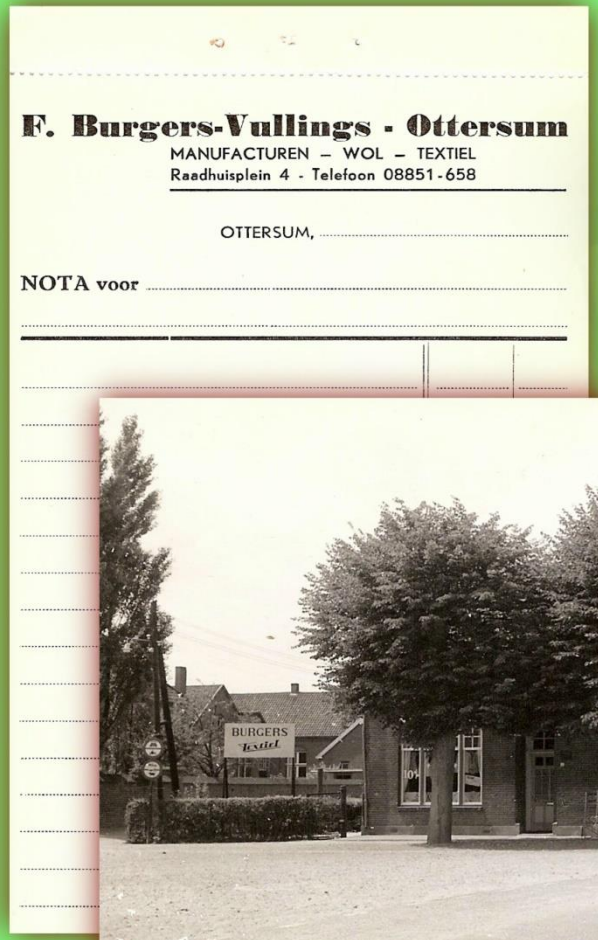

F. Burgers-Vullings - Ottersum
MANUFACTUREN – WOL – TEXTIEL
Raadhuisplein 4 - Telefoon 08851-658

OTTERSUM, ...

NOTA voor .....

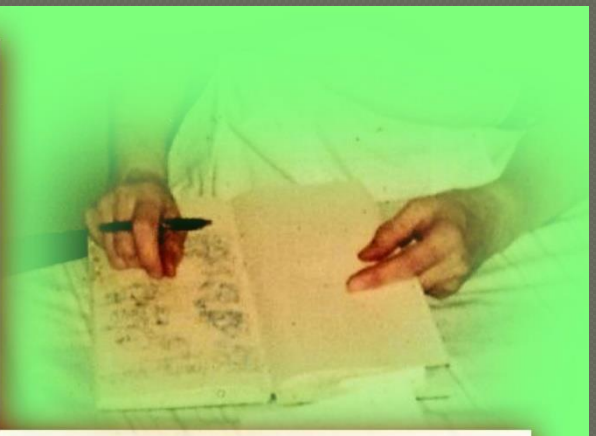

© GB

Snoepwinkel: Stina van Bergen (Stina Janus)

Christianus van Bergen 1849 - 1928

- Harrie van Bergen 1880 – 1954: timmerman
- Mina van Bergen 1881 – 1975 /Hannes Rutten: metselaar
- Jaap van Bergen: 1883 – 1966: timmerman
- Jan van Bergen: 1885 – 1967: : schilder
- Frans van Bergen 1887 – 1973: landbouwer
- Wim van Bergen: 1889 – 1972: timmerman
- Koen van Bergen: 1890 – 1976: timmerman
- Karel van Bergen: 1892 – 1978: onderwijzer
- Stina van Bergen: 1894 – 1975: winkel
- Maria van Bergen: 1897 – 1965:
- Theodora van Bergen: 1900 – 1900:

Originele snoepfles uit het winkeltje van Stina

Later garage Koos ten Haaf: hier al met tankstation

Bericht in de Maas- en Niersbode van Koos (1962)

Heden deel ik het geachte publiek van Ottersum en omgeving mee, dat door mij de Rookartikelenwinkel van mej. CHR. VAN BERGEN, Sint Janstraat 15, Ottersum, per 2 juni 1962 wordt overgenomen.

Ik hoop door eenzelfde accuratesse, als door mijn voorgangster werd betracht, de gunst van het publiek te winnen.

Beleefd aanbevelend,

Koos ten Haaf

Opening garage: 5 maart 1965

Midden jaren 70-tig

In de garage 1989

De overdracht: 1995

Een klein winkeltje in de Aaldonk

- Piet Voss – Hermsen
- Lag in de Aaldonk
- Verkochten o.a. snoep, peperkoek in een speciale kist
- Wat kruidenierswaren
- Tot 1942/1943: geen bevoorrading meer

Hoek: Aaldonksestraat – Armenbosweg

Winkel van Akkers: 1938

Rekening: 1912

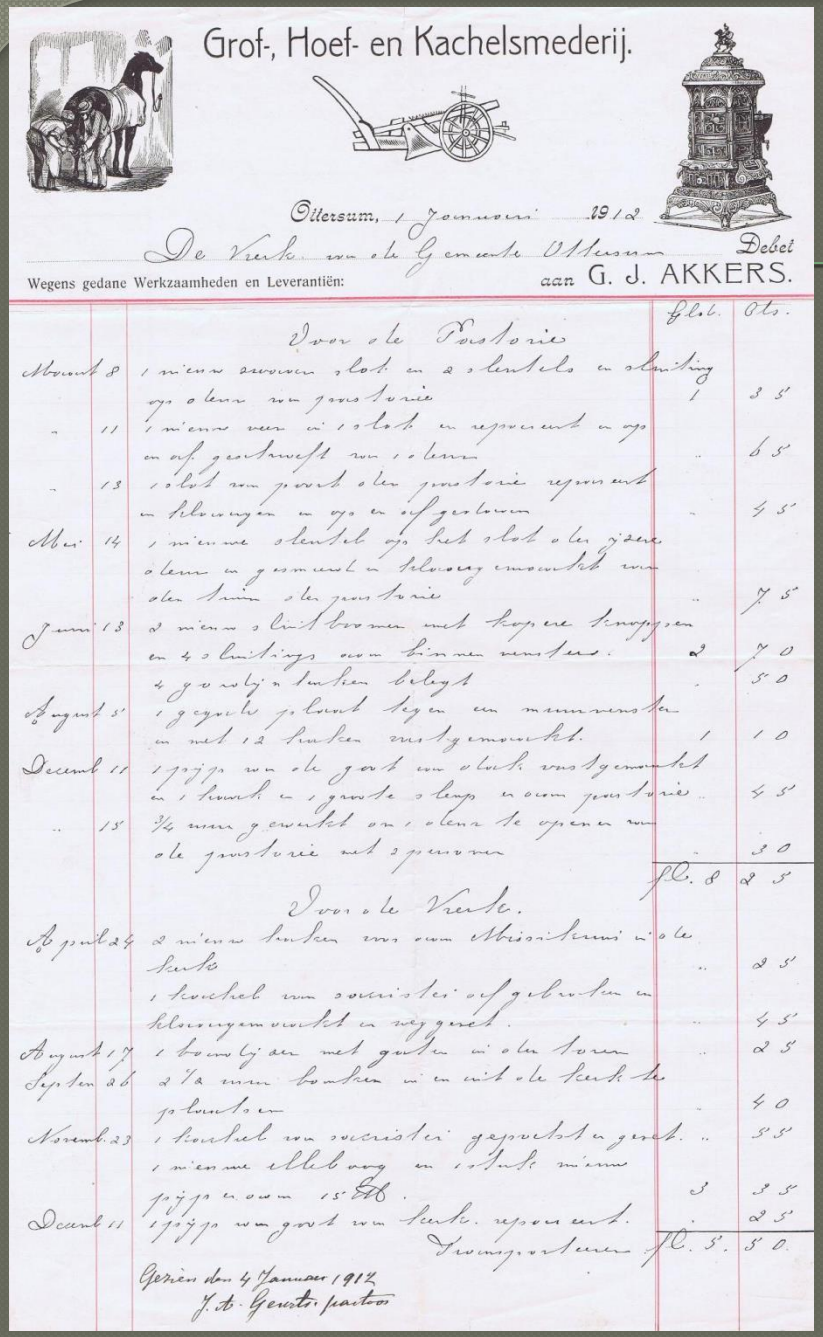

Grof-, Hoef- en Kachelsmederij.

Ottersum, 1 Januari 1912

De Kerk van de Gemeente Ottersum — Debet

Wegens gedane Werkzaamheden en Leverantiën: aan G. J. AKKERS.

			fl.	cts.
		Voor de Pastorie		
Maart	8	1 nieuw zwaren slot en 2 sleutels en sluiting op deur van pastorie	1	35
"	11	1 nieuw veer in 1 slot en repareert en op en af geschuurd van 1 deur	"	65
"	13	1 slot van poort der pastorie repareert en klavieren en op en afgedraaid	"	45
Mei	14	1 nieuwe sleutel op het slot der ijzere deur en gesmeerd en klavieren gemaakt van der trap der pastorie	"	75
Juni	13	2 nieuwe sluitbomen met koperen tingeten en 4 sluitings voor binnenvensters	2	70
		4 gewrichten bekist	"	50
Augustus	5	1 gegrote pot voor tegen een muurvenster en met 12 haken vastgemaakt	1	10
Decemb	11	1 pijp van de goot van de kerk vastgemaakt en 1 haak en 1 grote klamp van pastorie	"	45
"	15	3/4 uur gewerkt om 1 deur te openen van de pastorie met 2 sporen	"	30
		fl.	8	25
		Voor de Kerk.		
Augustus	24	2 nieuwe haken voor een Missionaris in de kerk	"	25
		1 kortel van sacristie afgebroken en klavieren gemaakt en weggezet	"	45
Augustus	17	1 bomtijzer met gaten in de toren	"	25
Septem	26	2 1/2 uur bomten in en uit de kerk te potten	"	40
Novemb	23	1 kortel van sacristie gepraakt en gezet	"	55
		1 nieuwe illebeng en 1 stuk nieuw pijp en een 15 Kil.	3	35
Decemb	11	1 pijp van goot van kerk repareert	"	25
		Transport	fl. 5.	50

Gezien den 4 Januari 1912
J. A. Gerritsen pastoor

Grof-, Hoef- en Kachelsmederij.

Ottersum, 1 Januari 1912

De Kerk van de Gemeente Ottersum — Debet

Wegens gedane Werkzaamheden en Leverantiën: aan G. J. AKKERS.

Winkel van Akkers: Glas en porselein

De smederij

- 1. Smederij van Fleuren

- 2. SMID: Joseph Otto Bossmann.
  Geb. te Reydt 23-03-1896 en gehuwd met Maria Theodora Fleuren geb. te Ottersum 27-02- 1894
  De smederij was rond 1926 op de plek waar nu Geurts is aan de Nijmeegseweg.
  Daarna St. Janstraat. Bossmann: bouwde ovens voor de boeren waarin ze 10 tot 12 broden konden bakken
  Bossmann woonde in het huis waar later Thej Hendriks kwam te wonen (1945)
- 3. Later: Smederij van Piet Geurts: grofsmid

De smid van Ottersum

DIPLOMA

VAN VAKBEKWAAMHEID VOOR HET SMEDENBEDRIJF

UITGEREIKT DOOR DE VAKGROEP SMEDERIJ OP GROND v. ART. 3 SUB. 1 DER VESTIGINGSWET KLEINBEDRIJF 1937

AAN Petrus H. H. Geurts

GEBOREN 22-10-1915 TE Ottersum

GESLAAGD MET HET GEMIDDELD PRAEDICAAT voldoende

TE Amsterdam VAN 31 juli - 5 Aug 1949.

NAMENS DE EXAMENCOMMISSIE
VOORZ. D. van Bijlevelt
DE RIJKSGECOMMITEERDE
DE GEEXAMINEERDE

NAMENS DE VAKGROEP SMEDERIJ
VOORZ. H. Fuk
SECR.
DE V.V.A.

A. J. MENS

K 1462

1925 dato Rekening voor H. Köp Aaldorp.

Januari	7	een pakje klompen nagels	36.
	23	paard 2 ijzers verlegd	90
		een koe en veulen de voeten uitgesneden 1½ uur	75
Februari	12	een haam van paard gereparaerd een slek op spaan en de scherhaken	60
	16	paard 4 ijzers verlegd	180
Maart	14	paard 2 ijzers verlegd en 2 hoeven uitgesneden	110
April	10	veulen de 4 hoeven uitgesneden	40
	20	paard 4 nieuwe ijzers	360
	23	een slek op haamspaan	40
Mei	2	paard 2 nieuwe ijzers en 2 verlegd	270
	29	paard 2 nieuwe ijzers	180
Juni	16	paard 2 ijzers verlegd	~~180~~
	27	paard 2 nieuwe ijzers	180
Juli	11	paard 4 ijzers verlegd	180
		veulen 4 hoeven gevegd	40
August	21	paard 4 ijzers verlegd	180
	25	2 paarden 4 nieuwe ijzers en 4 verlegd	540
	26	aan ruiting gereparaerd	60
September	3	een hangslot met 2 sleutels	30
	12	paard 1 ijzer verlegd	45
October	10	paard 4 nieuwe ijzers	360
	27	paard 4 ijzers verlegd	180
		paard 2 nieuwe ijzers en 2 verlegd	270
Nov.	21	paard 4 ijzers verlegd	180
	26	paard 16 stuks ijsnagels in ijzers geslagen	60
	27	paard 4 nieuwe ijzers met 8 schroefgaten en 10 stompe schroefstallen	486
December	10	paard 16 stuks ijsnagels in ijzers geslagen	60

1925 dato Rekening voor Lowie Heldens Schilder. Ottersum

Januari	5	een vulkachel gerepareerd met nieuwe schroeven en winkels	380
		nieuwe mikke aan een kant	50
		een ring om kachelpijp	35.
	10	2 stuks plaaten voor auto nummers	60.
Februari	14	2 schaven van voordeur gerepareerd nieuwe schaafdraaiers er in gemaakt en af en op gemaakt met 12 houtschroeven	80.
	21	1 pond 3 duim nagels	18.
	28	32 stuks gesmede nagels	32
		2 paar werfgrengen groot en klein 40 en 20 ct	60
		10½ meeter gaas 1 meeter hoog 2 duim mas a 18 ct p.m.	189
Maart	5	een ½ pond 2½ duim nagels	9
	9	een slot van deur afgenomen omgezet gerepareerd	
		een nieuwe kruk in gemaakt en op deur gemaakt	200
		een winkel aan bel gemaakt en 5 houtschroeven	60
	14	een vloerblik gerepareerd	10
April	8	2 paar 4 stuks werfgrengen en 10 nagels	90
	15	een kilo 2½ duim nagels	32
	20	een tuurpin opgemaakt nieuwe draaier in kettling	40
		een buis afgezaagt	5
Juni	9	de wasschmaschien gerepareerd en een slek erop gezet	70
			1420

1925 dato Rekening voor J. Smeets Hoofd der School Otterson.

Januari	17	een elleboog gereparreerd	20.
	20	1 kilo 2 ons nagels	36
	30	1 meter gaas 1 meter hoog 1 duim mas	45.
Februari	17	1 meter en 25 ct gaas 60 hoog 2 duim mas	16.
Maart	23	2 sloten gereparreerd nieuwe veer en pin erin	50
		8 stuks schroefhaken en 4 gordijnstangen passend gemaakt	100.
	27	3 stangen voor gordijnen en 2 schroefhaken	120
April	11	een wasbak gesoldeerd	15
		2 messen scherp gemaakt	15
Mei	13	een schoorsteen met vermuis geveegd en vermuis verzet	60
	18	een petroleum masjien gereparreerd en 2 pijpen er bij geleverd	70
	23	4 nieuwe bandjes op wagen gelegd met houtschroeven	180
Juni	10	een nieuwe groote zinken emmer	140
		2 bandjes gekort van wagen	40
	19	voor 40 ct gaas en sleutel	40
Juli	6	3 messen scherp gemaakt	20
		een poppenwagen gereparreerd	20
	31	een waterketel gesoldeerd	25
August	14	de waschmaschien gereparreerd 4 doorgaan de boten met verpakking en gangwerk passend gemaakt	250
	28	een broodmes scherp gemaakt	10

Winkel van Arts – Bronsink Jaren 30

Winkel was van de opa en oma van Harry Arts

- Verkochten allerlei producten
- Zoals: Borstels, bezems
- Gingen venten
- Verkochten ook: ZOERE HÈRRING: kon je daar gaan halen in een pannetje, op een schaal, enz.
- Hèring was niet schoongemaakt

Interieur van deze winkel

Bakker Arts
Opgericht: 19..

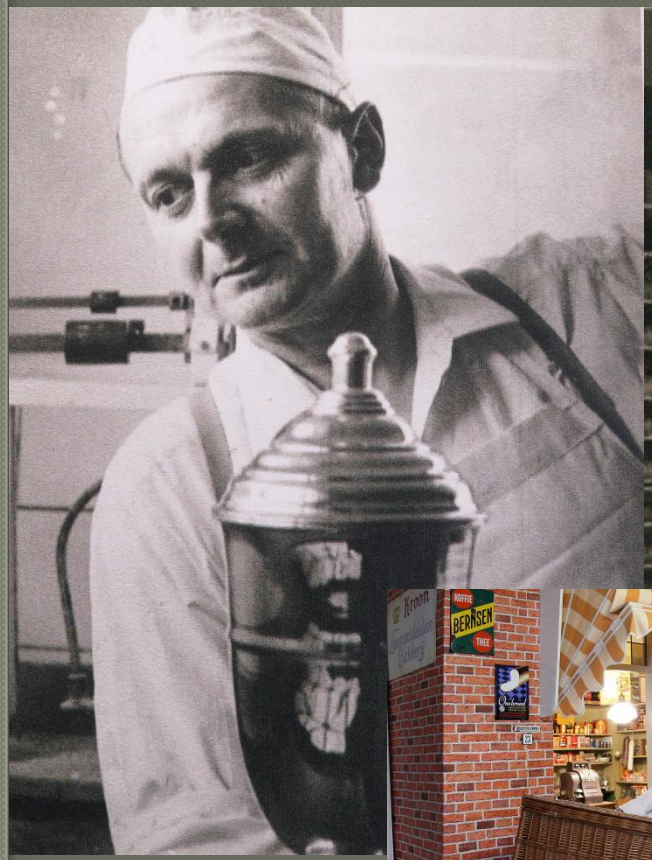

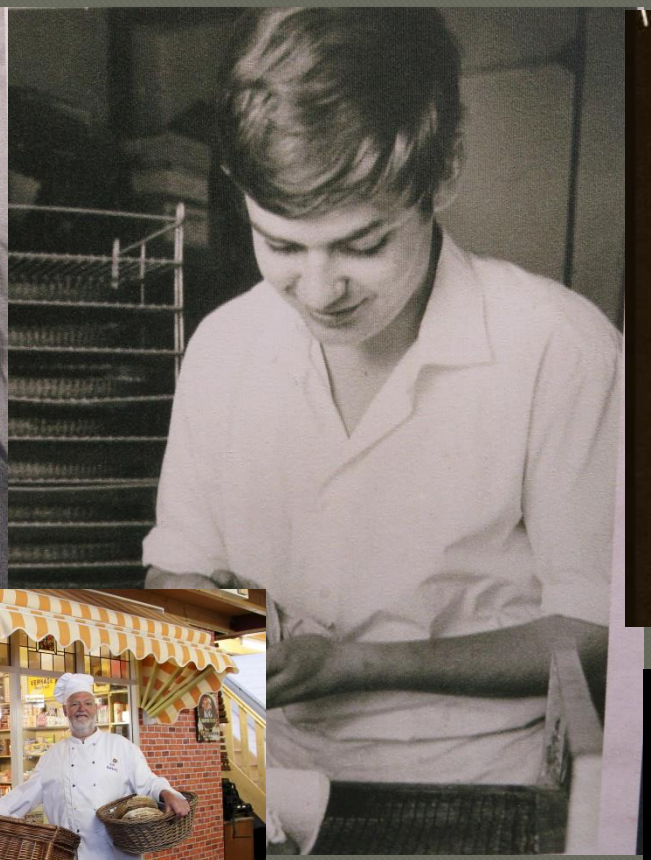

ARTS
BAKKERS
VAN HIER

60 jaar later….

Winkel in de jaren 50-tig

DOUWE
KOFFIE
DOUWE EGBERTS KOFFIE
DOUWE EGBERTS KOFFIE
BESCHUIT
DOUWE EGBERTS
KOFFIE-THEE
Niemeijers KOFFIE THEE
Castella
Sunlight
SUNLIGHT
Persil
Solett
Anker
ÖLAND
STEREO
Heineken

In 1975

1990

Winkel van Elemans: melkboer, ook groente en fruit, lemen knikkers

Ottersum (L), Julianastraat

De horeca in Ottersum

- Niet alleen horeca
- Vaak een winkel erbij
- ‘t Zwaantje: rijwielhandel
- De Pub: winkel met koloniale waren : uit de voormalige koloniën: Het betrof voornamelijk voedings- en genotmiddelen zoals koffie, thee, cacao, tabakswaren, (riet)suiker, specerijen, aardappelen en palmolie.
- De Pub: zaadhandel (voorjaar bestellen)

Café Hendriks: ‘t Zwaantje

Cafe/zaal De Pub: Coloniale waren

Koloniale waren

- Koloniale goederen uit de voormalige koloniën (Indië)

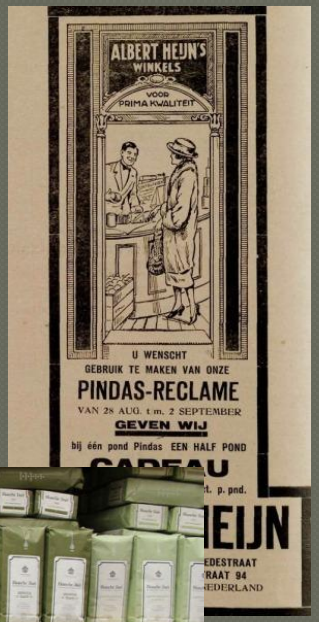

Café Hendriks

- Eerst Zwaantje (Met ‘Z’)
- Daarna ‘Dancing Modern’
- Nu weer: ‘t Swaantje (Met ‘S’)
- In de jaren zeventig: De top van de Nederlandse muziekwereld trad hier op!
- Golden Earring, Earth & Fire, Brainbox, Normaal, Peter Koelewijn, Doe Maar

memories
from the end till the beginning
EARTH & FIRE

Anhangerschap Normaal

Midden jaren zeventig: Dancing Theijtje Hendriks

Deze horeca: nog steeds actief

Hannes Vullings: ‘Café Hoek van Holland’

© GB

Café 'Hoek van Holland' in 1938

Café Wollenberg 1914 - 1918

Café De Lindeboom
Café De

Café: De Lindeboom, Oranjeboom, R. Wollenberg, Bar De Foekepot ('75) van Kregting, Grafzicht, Joost Konings De Winkel, 'Bij Koos'

Overige cafees

- Riny Manders/Fam. Veldkamp; ‘De Blauwe Bar’
- Ponjee, Nijholt, Weijers, Eijkmans: ‘Taverne’, ‘Genotter’
- ‘Praothuus: Mat Nabben
- Ben Konings/Joost Konings:

De Spar

De Spar: Liesje Coopmans

Liesje: héél lang geleden…

Krantenartikel bij de opening: 1965: 'Ottersumse supermarkt'

Nieuw zelfbedienings-bedrijf in Ottersum

Meer dan anderhalve eeuw is het geleden dat de grootvader van koster Pubben in de kom van Ottersum een bakkerij en winkel in koloniale waren begon. De zaak bleef in de familie en vandaag opent mej. Lies Coopmans een moderne en verruimde zelfbedieningswinkel als een Sparbedrijf dat aan de moderne eisen van levensmiddelenzaak voldoet.

Het kleine vertrekje van destijds 3x

De inrichting

Sunil
Sunil
Sunil
Sunil
Sunil
Sunil

In de krant (1965)

- Sinds Lies' broer Jan twee jaar geleden een een radio/tv-winkel opende en aan de tegenoverliggende zijde buurman Koos ten Haaf drukdoende is nieuwe plannen te verwezenlijken kon men niet anders dan getuigen dat het aanzien van het dorpscentrum aan aantrekkelijkheid heeft gewonnen.

Op een zondagmorgen in 1968: gratis koffie

KASSA
SPAR
pinda
batons
75

De Gelderlander 1965

- Meer en meer bewijst de middenstander van Ottersum dat hij de tekenen des tijds doorstaat en als het even kan, inwendig en uitwendig zijn zakenpand restaureert.
- Terugziend op de catastrofale toestand van twintig jaar geleden, toen een moe-getobd volk terugkeerde van de evacuatie-reis, mogen we konstateren dat het niet bij de pakken is gaan neerzitten.

In 1975: winkel van Geven

Taxibedrijf Vullings

Zo begon het. . . Taxi Vullings

© GB

Korte terugblik

- Johannes Vullings die omstreeks 1903 startte met een meervoudige zaak. Een zeer ondernemende belangrijke zakenman in Ottersum in zijn jaren. Hij bracht in de omgeving overal bij de bakkers de Koningsgist uit Delft. Hij haalde zondagmorgen veel mensen op achter in de Panoven en de Aaldonk en bracht deze naar de kerk. Na afloop van de mis had hij al deze klanten in zijn cafe Hoek van Holland en verkocht aan zijn klanten uit zijn winkel met koloniale waren. Later kwam daar ook nog textiel bij en hij had de eerste benzinepomp en autogarage in Ottersum. Velen kwamen bij hem telefoneren omdat bijna niemand toen een telefoon had. Eerste tv: kinderen gingen hier het 'Kinderuurtje' kijken.

Staande: Harry Vullings

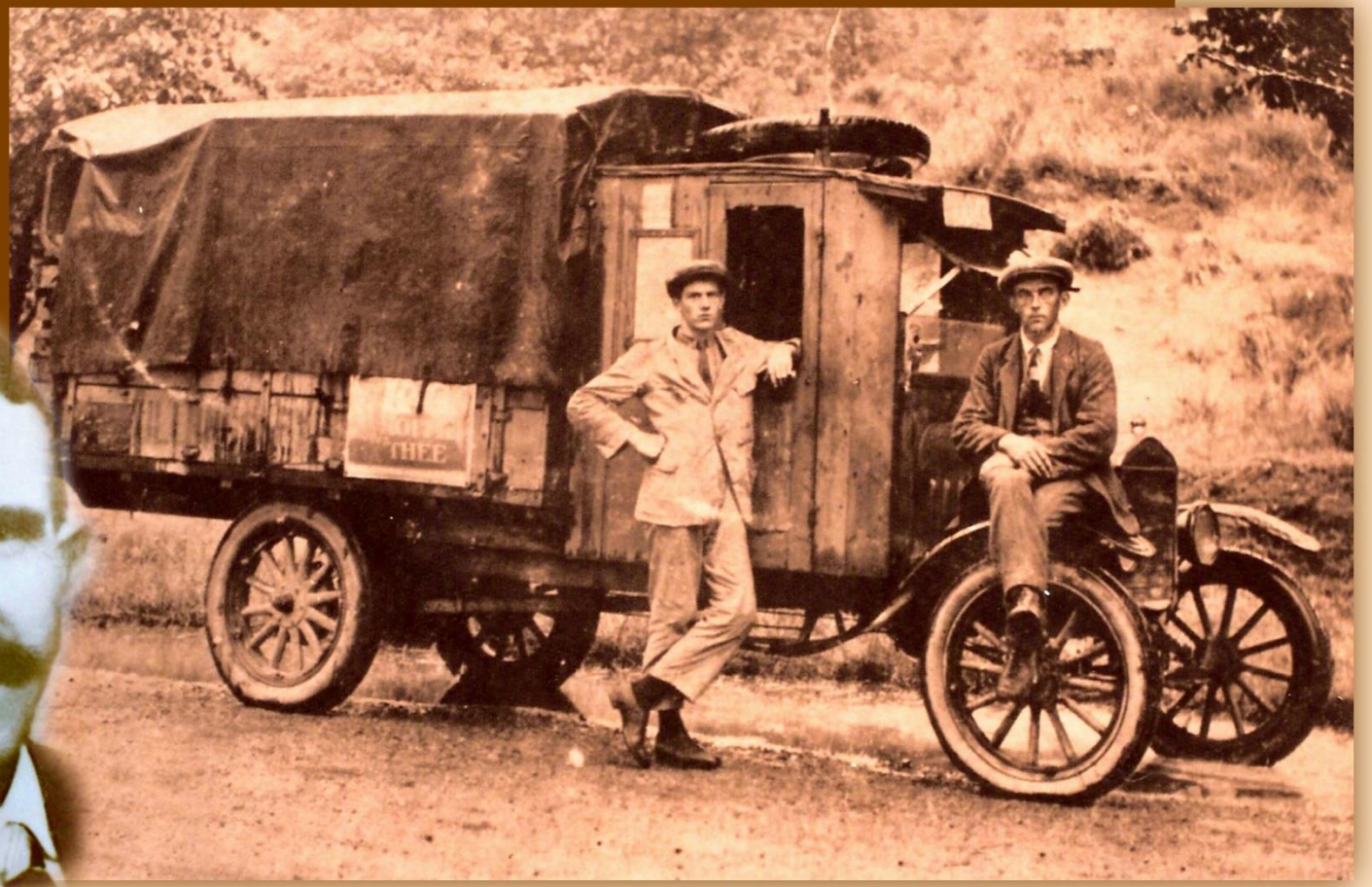

© GB

© GB

Bus: hiermee reed ook Achates naar wedstrijden

© GB

Henk Vullings: de laatste eigenaar van Vullings taxi

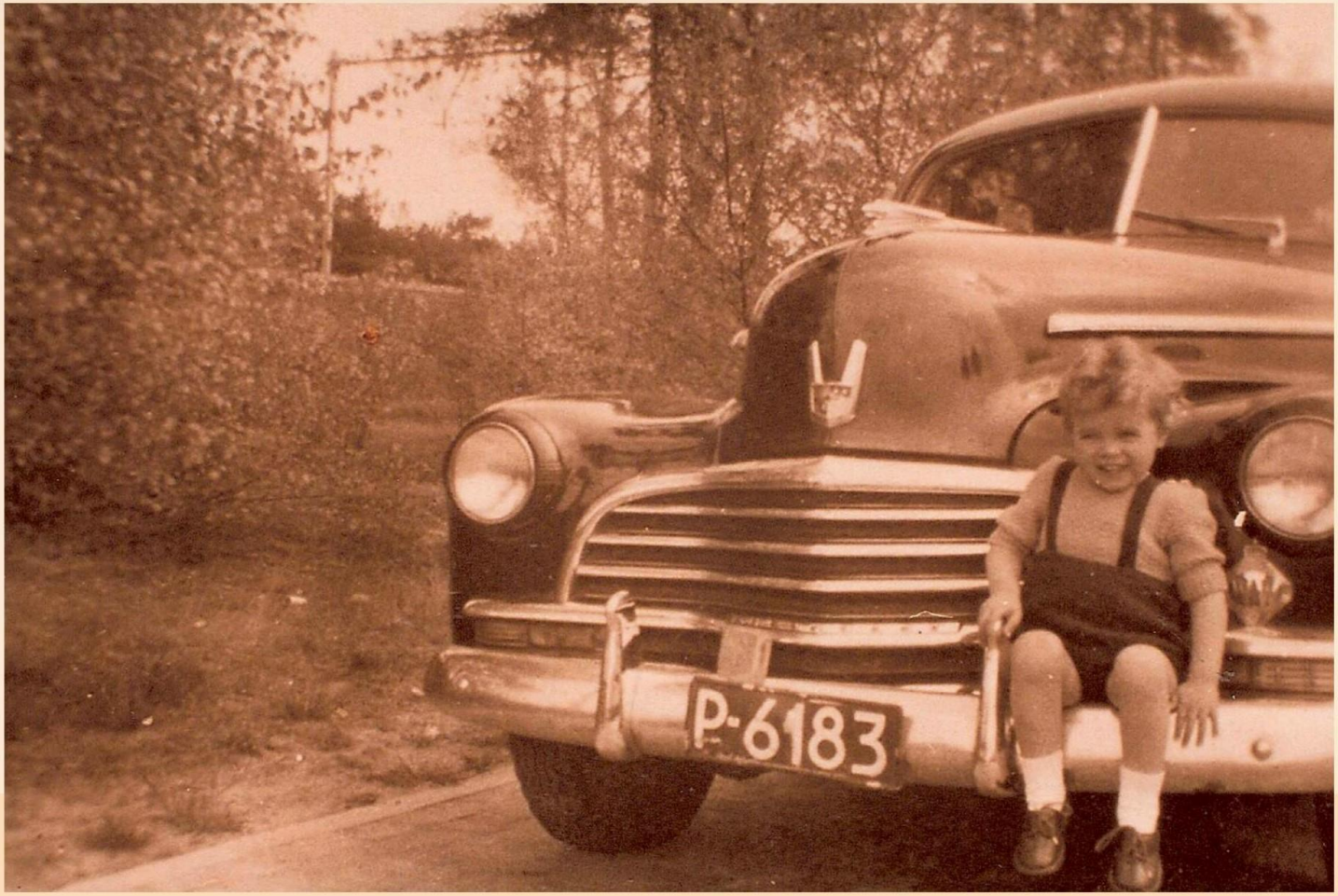

© GB

Document geschonken in 2011

N. V. STOOMBIERBROUWERIJ
„DE VRIENDENKRING"

TELEFOON No. 4.
POSTREKENING No. 55889.

Arcen, 25 Mei 1929.

Heer Joh. Vullings
Ottersum.

M.H.

In beleefd antwoord op Uw schrijven d.d. 22 deser deelen wij U mede, dat U van ons betrok in het tydperk van 1 Mei 1928 tot 1 Mei 1929, 17 H.L en 43 liter.

Hoogachtend.

N.V. Stoombierbrouwerij
„DE VRIENDENKRING."

Het PAM tankstation van Harry Vullings

© GB

1975: Garage Frank Janssen

Van Goethem: kunststofhandel

Nog een Vullings: Grad (Gert): * 1900 - + 1963

Werkte eerst voor De Maas-Buurtspoorweg

N.V. MAAS-BUURTSPOORWEG

Postrekening 82009
Telefoon No. 5

No. P9/3920

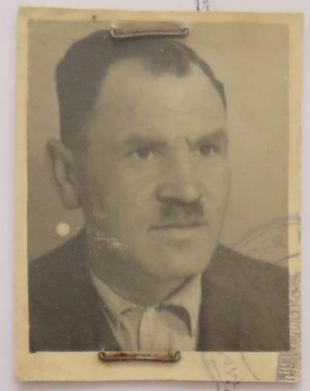

GENNEP, 3 Augustus 1944

Hierbij deel ik U mede dat gij, in opdracht van de Duitsche Weermacht, zijt aangewezen tot chauffeur van vrachtwagen 20.

Bij oproep gelieve U zich onverwijld naar de garage te begeven en Uw auto zoo spoedig mogelijk in gereedheid te brengen.

Bijgaand doorschrift gelieve U voor gezien te teekenen en omgaand aan mij terug te zenden.

DE DIRECTEUR,

Prijslijst van Gert Vullings. Werkte samen met Herman Vullings. (Nijmegen – Venlo)

VAN NIJMEGEN NAAR:

GEWICHT VAN DE ZENDING.	HEIJEN AFFERDEN HEUKELOM.	Siebengewald BERGEN AIJEN WELL.	DE HAMERT WELLERLOOI ST. PAUL ARCEN	LOM HASSELT VELDEN	VENLO.
1 T/M. 5 KG	f. 0.70	f. 0.70	f. 0.70	f. 0.70	f. 0.70
5 " 10 "	" 0.70	" 0.70	" 0.75	" 0.75	" 0.75
10 " 30 "	" 0.80	" 0.85	" 0.85	" 0.90	" 0.90
30 " 50 "	" 1.00	" 1.05	" 1.10	" 1.15	" 1.20
50 " 75 "	" 1.20	" 1.30	" 1.35	" 1.35	" 1.50
75 " 100 "	" 1.40	" 1.50	" 1.60	" 1.70	" 1.80
100 " 125 "	" 1.80	" 1.95	" 2.00	" 2.15	" 2.25
125 " 150 "	" 2.15	" 2.30	" 2.40	" 2.55	" 2.70
150 " 175 "	" 2.50	" 2.65	" 2.80	" 2.95	" 3.15
175 " 200 "	" 2.85	" 3.00	" 3.20	" 3.40	" 3.55
200 " 225 "	" 3.25	" 3.45	" 3.60	" 3.80	" 4.05
225 " 250 "	" 3.60	" 3.80	" 4.00	" 4.25	" 4.45
250 " 275 "	" 3.90	" 4.15	" 4.40	" 4.65	" 4.90
275 " 300 "	" 4.25	" 4.55	" 4.80	" 5.05	" 5.35
300 " 325 "	" 4.65	" 4.95	" 5.25	" 5.55	" 5.85
325 " 350 "	" 5.00	" 5.30	" 5.60	" 5.95	" 6.30
350 " 375 "	" 5.35	" 5.65	" 5.95	" 6.35	" 6.70
375 " 400 "	" 5.70	" 6.05	" 6.40	" 6.75	" 7.10

EXPEDITIE
G. Vullings
TEL. 715
GENNEP

Vervoerde van alles, ook in opdracht van…

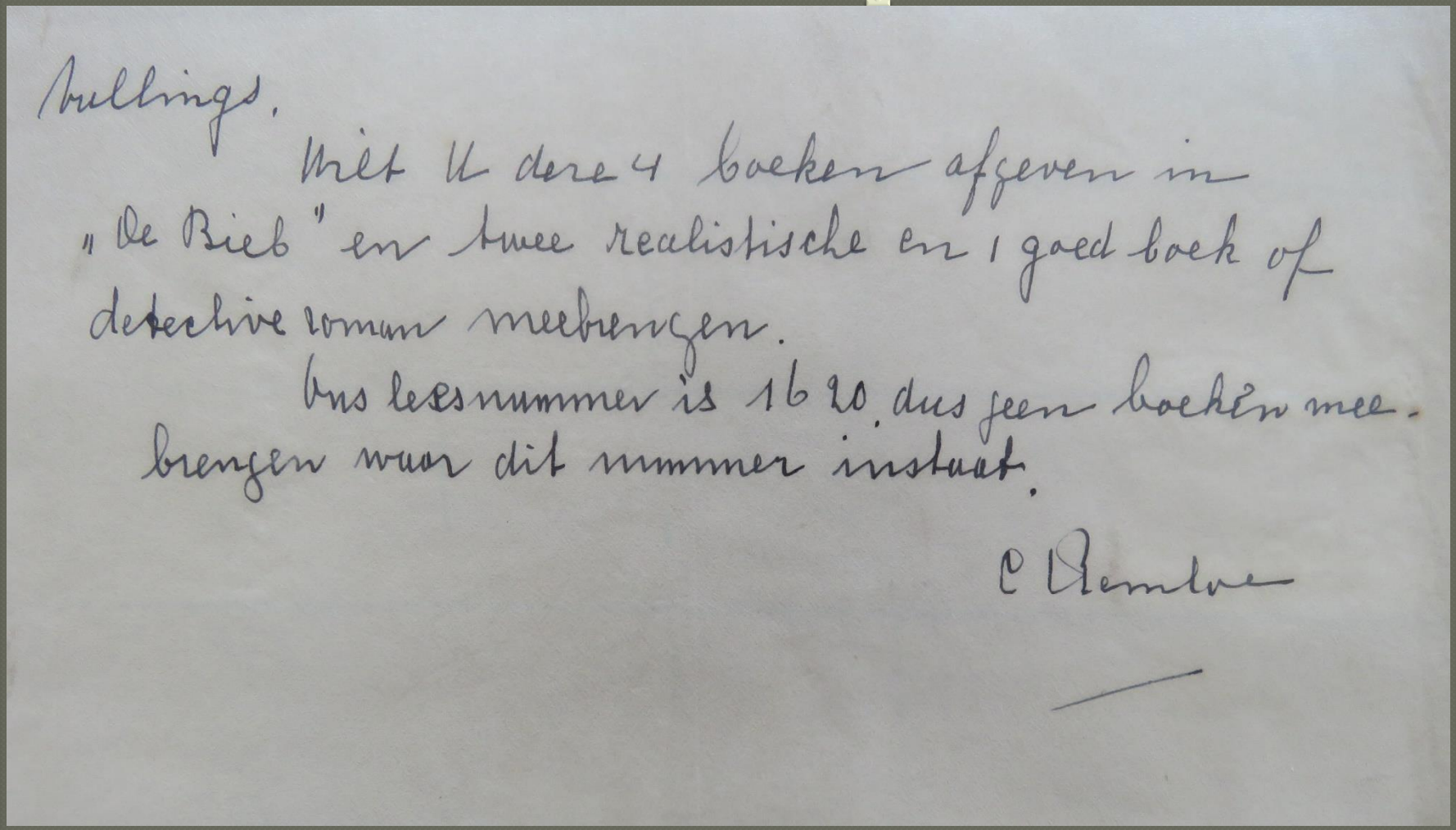

Mulings,

Mit U deze 4 boeken afgeven in „De Bieb" en twee realistische en 1 goed boek of detective roman meebrengen.

Uw leesnummer is 1620, dus geen boeken meebrengen waar dit nummer instaat.

C Remlow

De overdracht 01-01-1964

Ondergetekende, fam. G. Vullings dankt zijn cliëntèle voor de gunst en het vertrouwen in lange jaren aan haar geschonken, en deelt mede, dat zij met ingang van 1 januari de bodedienst Gennep-Nijmegen vv zal overdragen aan de heer W. SCHOUTEN te Ottersum, 't Zand 26, telefoon 886.

FAMILIE G. VULLINGS

Ottersumseweg 71, Gennep.

In aansluiting op bovenstaande mededeling bericht ik u, dat de bodedienst Gennep-Nijmegen door mij wordt overgenomen van de familie G. Vullings en op dezelfde voet zal worden voortgezet. Ik hoop het vertrouwen van de geachte cliëntèle naar best vermogen te behartigen.

W. SCHOUTEN

't Zand 26, Ottersum, telefoon 886.

1-1-1964

1975: Transportbedrijf Wim Schouten

Nog een transportbedrijf/café

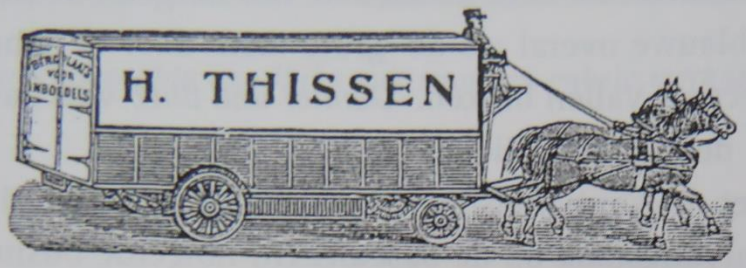

VRACHTVOERWERK,
VERHUIZINGEN en
TRANSPORTEN

worden door ondergeteekende onder garantie uitgevoerd door 't geheele land.

DEKENS en PAKKISTEN worden desgewenscht ter beschikking gesteld.

ELKEN MAANDAG VRACHTKAR NAAR NIJMEGEN waarbij alle bestellingen stipt worden uitgevoerd.

VRAAGT PRIJSOPGAVE. VRAAGT PRIJSOPGAVE.

Aanbevelend,

H. THISSEN, OTTERSUMSCHEWEG, GENNEP.

Janssen dùn dakdekker: ‘t Zand

© GB

De schoenen: Jan Wollenberg en Cor Wagemakers

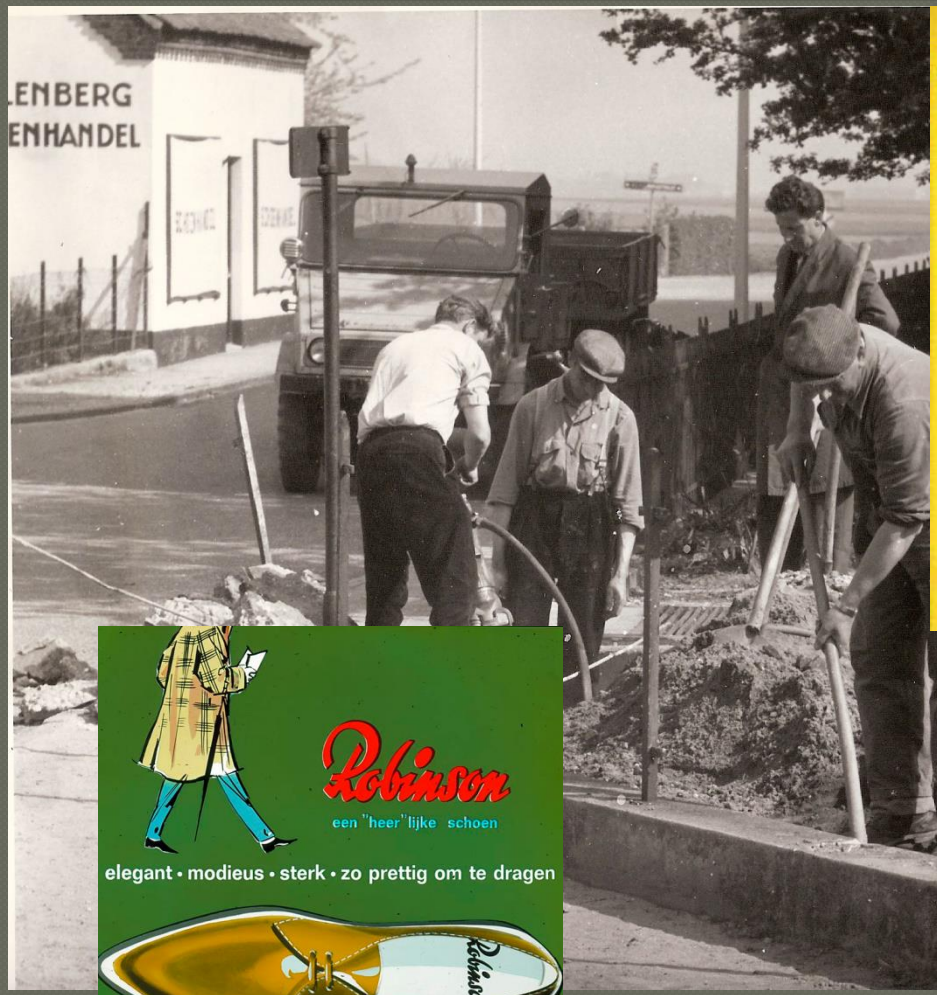

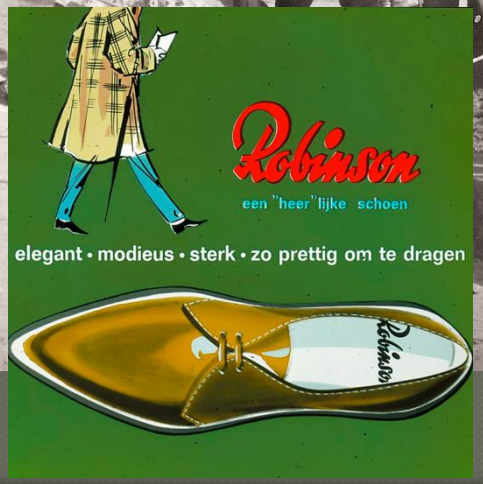

SCHOENHANDEL

Schoenen zijn kostbaar!
Vanzelfsprekend dus, dat U ze goed onderhoudt. Poets dagelijks met *Erdal*, de schoencrême met hoogglans, die bovendien dank zij de edele wassoorten - het leer „voedt", zodat dit soepel blijft...barstvrij...als nieuw!
Edele wassoorten!
★ *Verkrijgbaar in de kleuren: zwart, bruin, wit en ossblood.*
Prijs 25 ct.
Erdal
SCHOENCRÊME
BEROEMD DOOR ZIJN GLANS
435

spaarzegels
SCHOENMAKERIJ
WAGEMAKERS

1960

1985

Schoenreparatie en huwelijk 25 jaar

Dubbel feest bij Wagemakers

OTTERSUM — Het is aanstaande zaterdag groot feest bij An en Cor Wagemakers in Ottersum. Zij vieren dan, met hun kinderen, hun 25-jarig huwelijk én het zilveren jubileum van de zaak. Twee vliegen in één klap dus.

In de kwart-eeuw dat schoenmakerij Wagemakers aan de Koninginnestraat in Ottersum gevestigd is, is er wel het een en ander veranderd. 'Toen ik hier pas kwam,' vertelt Cor, 'ging ik nog met de fiets de klanten af. Enige jaren later werd dat een bromfiets, nu gebeurt dat met de auto'.

Moest Wagemakers er vroeger nog op uit om 'handel te versieren', tegenwoordig hebben mensen uit de wijde omgeving onderkend dat er in het Ottersumse nog een ambachtelijke schoenmakerij te vinden is. Het vakmanschap van Cor Wagemakers klinkt door tot in het buitenland: 'Er zijn kennissen van ons in Frankrijk, die hun schoenen opsparen totdat zij weer naar Nederland komen. Zo kwam het dat Cor ook de schoenen van een oude Fransman maakte. Die stuurde ons later nog een kaartje dat het zo goed gebeurd was. Niemand in Frankrijk wist hoe die schoenen te maken. Dat zijn leuke dingen', vertelt An Wagemakers. Overigens heeft de zaak ook connecties in Kleve en in België. Dat komt waarschijnlijk omdat Cor zijn wortels heeft in de ambachtelijke schoenindustrie, waar vakmanschap nog hoog in het vaandel geschreven werd. De populariteit van de zaak in Ottersum is echter mede te danken aan het enthousiasme waarmee An Wagemakers de scepter achter de toonbank zwaait. Het lijdt dan ook geen twijfel dat tijdens de receptie van An en Cor, die zaterdag tussen 18.30 en 19.30 uur gehouden wordt in zaal Smits Pubben, velen van de gelegenheid gebruik zullen maken om het jubilerende echtpaar te feliciteren.

St. Janstraat: Het ‘winkelhart’ Vier winkels naast elkaar

B A K K E R I J

oooOOooo

A R T S -
S T O F F E L S

St.Jansstraat 23
OTTERSUM L.

BROOD
BESCHUIT EN
BANKETBAKKERIJ OOOOO

A. M O O R E N

St.Jansstraat 25 Tel.83

Ottersum L.

ooOoo

HET ADRES
voor
TABAK
SIGAREN
SIGARETTEN
is

W I E N T J E NS
-o-o-o-o-o-o-o-o-o-o-

Sint Jansstraat 27
Ottersum.

H E R M S E N

L A I U F A C T U R E N
oooooooooooooooooooooo

Sint Jansstraat 29

Ottersum (L.)

oooOOooo

Bakker Vic Mooren: St. Janstraat 25

- Had een speciale oven: ‘Köningswinter oven’: speciaal gestookt
- De oven was overgenomen van zijn vader
- Aan de zijkant werd deze oven gestookt met takkenbossen
- Nog te zien in het Openluchtmuseum
- Later: friettent

1925 dato Rekening voor A Moozen Bakker Ottersum

Januari	22	1 pond 6 duim nagels ½ pond sleupen	22
Februari	6	aan deur van bakoven gereparreerd 2 gaten uitgeboord 4 nieuwe maschien schroeven 7 uur gewerkt	580
			~~6,02~~
		Voldaan den 9 Februari 1925.	
Maart	31	een beschuitmes scherp gemaakt	15
April	30	een mes scherp gemaakt	10
Mei	9	een houtkoolschop gemaakt	120
Juni	8	een beschuitmes scherp gemaakt	10
	20	2 broodmessen geschoopt	20
	27	4 stuk bakplaaten veranderd	270
Juli	8	2 beschuitplaten 10 kilo	500
August	12	1 kilo nagels	30
		een haag	100
	13	2 messen scherp gemaakt	20
November	11	een slotbroef	10
	20	een beschuitmes scherp gemaakt	15
December	29	een nieuw potje met hengel	175
		2 broodmessen scherp gemaakt	20
			f. ~~13,15~~
		Voldaan den 18 Januari 1926	

1989: Frans Wientjes

Manufacturenwinkel Gert Hermsen

- Naalden, garen, lakens, enz.

Kleermakers

- Toon Schoofs (St. Janstraat)
- Thijs Lamers (‘t Zand)
- Wat langer geleden: Wittenaar (Wilhelminastraat)

Toon Schoofs

Schoofs woonde beneden Verhülsdonk boven.

Leerlingen voor schoolgebouw, links achter oude burgemeesterswoning

Timmerwerkplaats: Frans Heldens: St. Janstraat

- Frans Heldens: was aanemer en had een timmerwerkplaats (Joop Gröniger, Jacob Blenkers)
- Startte met een 'Doe het zelf' zaak
- 1971 – 1990:Jan Hoesen
- 'OSWE' Maak het zelf
- Begin jaren negentig: De A-markt
- Nu: onderdeel van Arts bakkers

STANLEY

HOUT - OSWÉ - TRIPLEX
OTTERSUM - TEL - 08054 1569
BB-37-NM

Vuilnis ophalen in de jaren 60-tig: Wim Janssen (dun bòk)

Schildersbedrijven

- Jaap van Bergen
- Harry Terburg
- Huub/Frits Giesbers
- Piet Heldens

FLEXA
FLEXA

Winkel

- Slager Derks: tot begin jaren veertig
- Melkhandel/winkel van Jan Linders (1955)
- Karel van Bergen (kort de winkel)
- Harry Terburg: 1967

1967

Hiermede bericht ik, dat ik mijn meer dan 55 jaar bestaand schildersbedrijf heb overgedragen aan de heer

H. J. TERBURG

Boterweg 2 - OTTERSUM

Genoemde is bij mij werkzaam geweest 35 jaar en de heer J. Dechamps, Roggestraat 2, Gennep, 38 jaar en W. Welbers, Hoofdstraat 28, Heijen ruim 20 jaar.

Het bedrijf zal met dezelfde heren worden voortgezet van vakbekwame schilders.

Tevens dank ik allen die mij in die lange jaren het vertrouwen hebben gegeven.

Hoogachtend,
Schildersbedrijf J. VAN BERGEN
Wilhelminastraat 8 - Ottersum

Ondergetekende verklaart, dat hij het Schildersbedrijf van de heer

J. VAN BERGEN

heeft overgenomen en op dezelfde voet zal voortzetten.

Hopende door goed werk de gunst van het publiek te winnen.

H. J. TERBURG

Boterweg 2, Ottersum - Tel. 08851-1458

AD-48-24
ERKEND
schilders
patroon
St. LUCAS

Heldro ijs: Opgericht in 1938 door Sjef Heldens

© GB

1955: Heldro IJs

Een van de bekendste foto's

In deze bakkersmachine werd ook Heldro ijs gemengd

HeldroYs
– SINDS 1938 –

Heldro ijs in 1975

Helfi (kleding), Bijlard hydrauliek

Coöp. Stoomzuivelfabriek
en Melkinrichting
„ST. JAN"
OTTERSUM

Levert alle Zuivelproducten
Roomboter en Kaas
MET RIJKSMERK

Pakje in blokvorm, in Ottersum veel gebruikt; toen: de 'boter der armen'

CAGO: Combinatie Aannemers Gennep Ottersum

- Gerrit Rutten
- Lam Coopmans (architect)
- Lin Verhülsdonk
- Toon Noij

- Eerder: o.a. ook nog Kersten (Nijmeegseweg), Peters ('t Venn), Piet Toonen

1948: vrachtwagen van de CAGO (Teunissen)

Gerrit Rutten op kantoor

Bouwden o.a. de kerk van Gennep en Oeffelt

- Eerste steenlegging

Overblijfsel van de CAGO (Kalkkelder)

Overige aannemers

- Geert Jacobs (Kleine Weg)
- Toonen (Ottersumseweg)
- Arnold Roelofs (Siebengewald)

Gokpaleis: Lotto, Toto: Jan van de Loo

DE SPORTTOTO

GELE REGISTRATIEKAART KWIJT? - DOE TOCH MEE!
(mits u zeker weet dat u geregistreerd bent)

J 1222772

31 15 en 16-3-'69

	2 kolommen f 0,90	4 kolommen f 1,80	6 kolommen f 2,70	8 kolommen f 3,60	10 kolommen f 4,50	12 kolommen f 5,40
	1 2	3 4	5 6	7 8	9 10	11 12
	1 2 3	1 2 3	1 2 3	1 2 3	1 2 3	1 2 3
Fort./Sitt.-Volendam	1					
N.A.C.-Telstar	2					
Go Ahead-FC Twente	3					
G.V.A.V.-Feijenoord	4					
A.Z. '67-D.W.S.	5					
P.S.V.-N.E.C.	6					
R.C.H.-Helm. Sport	7					
D.F.C.-Cambuur	8					
S.V.V.-H.V.C.	9					
Elinkwijk-Willem II	10					
Roda JC-Z.F.C.	11					
P.E.C.-Zwolseboys	12					
Goolland-Limburgia	13					

HIER CONTRAZEGELS PLAKKEN
ALLEEN DIT FORMULIER BESCHRIJVEN

Als u een prijs moet melden, gebruik dan uitsluitend de speciale groene prijsmeldingskaart.

Vul ALLE gegevens hiernaast in blokletters in, OOK vereniging en codenummer

Naam:
Adres:
Woonplaats: Geb.dat.:
Vereniging: Code nr.

deel 1

verras haar met zo'n luxe paasei van JAMIN

DRUK: TEN HAGEN N.V. - DEN HAAG

Bierwinkel Piet Toonen

Aug 1955

Brand's Bieren
BRAND'S BIEREN
BRAND'S BIEREN
BRAND'S BIEREN
BRAND'S BIEREN
BRAND'S BIEREN
BRAND'S BIEREN
Wilson
VRUCHTENDRANK

Brand's Bieren

Postkantoor

- Lang geleden: Huis tegenover Jos Arts: Dhr. Vos
- Ging in 1927 met pensioen
- 1 febr. 1927: Maria Hermsen neemt het over
- Augustus 1927: opening nieuwe postkantoor (Huis van Leon Herm-
- Oma: beheerder sen)
- Opa: besteller (Lin de pó.st)
- 1963: pensioen

1937

Hulpostkantoor in 1919

Het postkantoor: Lin de pó.st

Maria Hermsen en Lin de pó.st

- Poststation werd Postagentschap in De oude kapelanie Beheerder: Gerrit Vullings

Postbode Vullings

© GB

Latere locaties

De bank: Boerenleenbank Eerder: Wilhelminastraat

Inwijding van de nieuwe Boerenleenbank: pastoor Geurts

Voordat de pinautomaat kwam 1988

2017: Pinautomaat wordt ‘gekraakt’

Molens, malen en graan

Janssen: Graan en meel handel maalde nog tot 1969

B.JANSSEN • VEEVOEDF
93-05-MB

Drukkerij Karel van de Lest

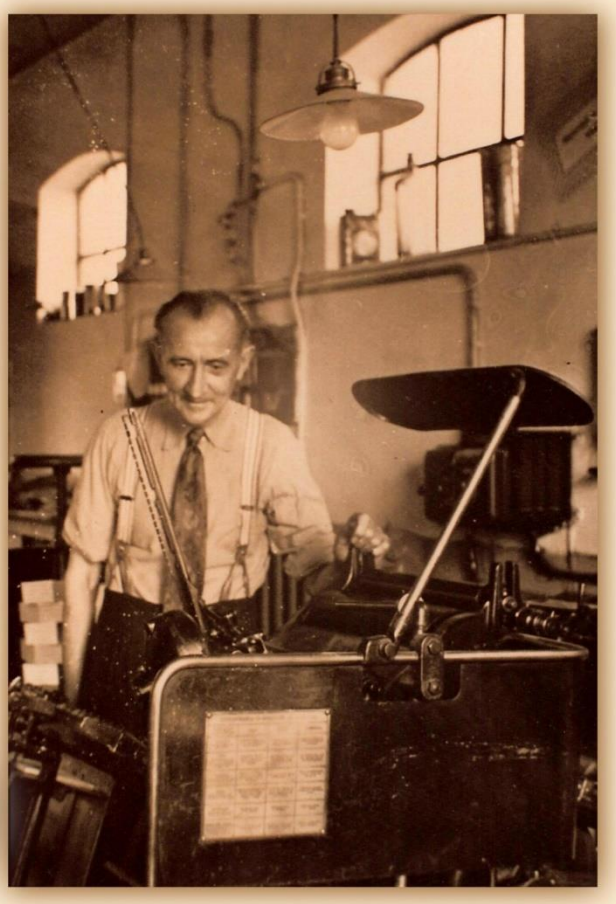

© GB

Betonfabriek: Hoesen

Oud Buitenzicht 1950: afgebrand 5 december 1963: ‘Wij komen terug’.

Buiten de kern

Fa. P.J. Geurts van Bergen

Begin jaren 90-tig

Borstels, manden, huishoudelijke- en tabaksartikelen: Heijs

Vroeger een knooppunt van de tram. Nu moderne bedrijven

Grote drukte op het emplacement Ottersum. Wagens worden gelost. Overslag van hout en kolen. (Honderd jaar geleden)

GEZELLIG
WINKELEN
D. INGINR. Ideaal

Garage- en bergingsbedrijf Toon Derks

Installatie bedrijf A. Lam

Pottenfabrieken Jan Liebrand

Nijmeegseweg: Pottenfabriek van Theo en Jan Liebrand

Ottersum
Ven-Zelderheide
Goch
Kleef
114.6

Nog te vermelden:

- Leo linders: Melkboer in Ottersum
- Schriemer: ‘Woonwinkeltje’ in de voormalige boerderij aan de St. Janstraat
- Kappers: Schouwenberg, zijn vrouw Truus en dochter Bep

1991: De middenstand protesteert

Tot slot: Wij hopen dat u genoten heeft van deze avond

De historische werkgroep bedankt iedereen die foto's beschikbaar stelde.
De mensen die ons verhalen vertelden, of andere informatie gaven om deze avond in te vullen.

- Tot volgend jaar